

ZIENSWIJZE Stichting Stop Windturbines Geingebied

ZIENSWIJZE ZOEKGEBIED Gaasperdam (deelgebied rondom Waterzuivering)
met betrekking tot **Ontwerp OMGEVINGSVISIE 2050 en Omgevingseffectrapportage.**

Zienswijze : Verzocht wordt het gebied rondom de Waterzuivering te schrappen als zoekgebied voor wind.

De redenen hiervoor zijn als volgt.

Spaar de longen van Amsterdam: 4700 handtekeningen voor het aangrenzende Geingebied

Amsterdammers, Geinbewoners, inwoners van o.a. Abcoude, en recreanten, met 4700 handtekeningen van de Stichting Stop Windturbines Geingebied en 450 leden van de Vereniging Spaar het Geine, brengen vanaf februari 2020 in: Het Geingebied is een bijzonder cultuurhistorisch open landschap met Werelderfgoed en het moet zijn openheid behouden. Zij worden hierin gesteund door moties van hun Gemeente De Ronde Venen: de gemeente wil in het traject van aanwijzing van zoekgebieden sterk rekening houden met de landschappelijke inbedding en het eeuwenoude cultuur historische gebied van de Stelling van Amsterdam en met name die van het Geingebied. Ook wil zij sterk rekening houden met het overweldigende aantal handtekeningen van de bewoners (moties 1 oktober, beide met de grootst mogelijke meerderheid aangenomen). Buurgemeenten Weesp en Stichtse Vecht steunen dit, samen met deze gemeenten komt het aantal handtekeningen op minstens 7000.

Het Geingebied is van oudsher geliefd bij Amsterdammers, zoals Mondriaan. Langs de middeleeuwse zeer kronkelende rivier staan tientallen boerderijen en molens die rijksmonument zijn. Om het Geingebied en zijn openheid te sparen is de A9 omgelegd en het spoor onder de rivier het Gein door gelegd. Er is veel recreatie: fietsen, wandelen, varen. Het gebied hoort niet bij de Metropool Regio Amsterdam, want het ligt in de provincie Utrecht. Op de kaart is het een soort Utrechtse "hap" uit de metropoolregio. De beleving is anders. Veel Amsterdammers gaan eerder naar het Gein dan naar het Gooi. Het is dichterbij. Met de metro en fiets zeer bereikbaar. De bewoners én liefhebbers van het Geingebied vragen :

- de omgeving van dit bijzondere gebied, een oase van groen direct grenzend aan Amsterdam, en geliefd bij Amsterdammers, met 4700 petitie – ondertekenaars, te sparen
- de omgeving van de erfgoedstatus, de openheid die tot de criteria daarvoor behoort, en de belangen van de omwonenden en van de liefhebbers en recreanten voorop te stellen

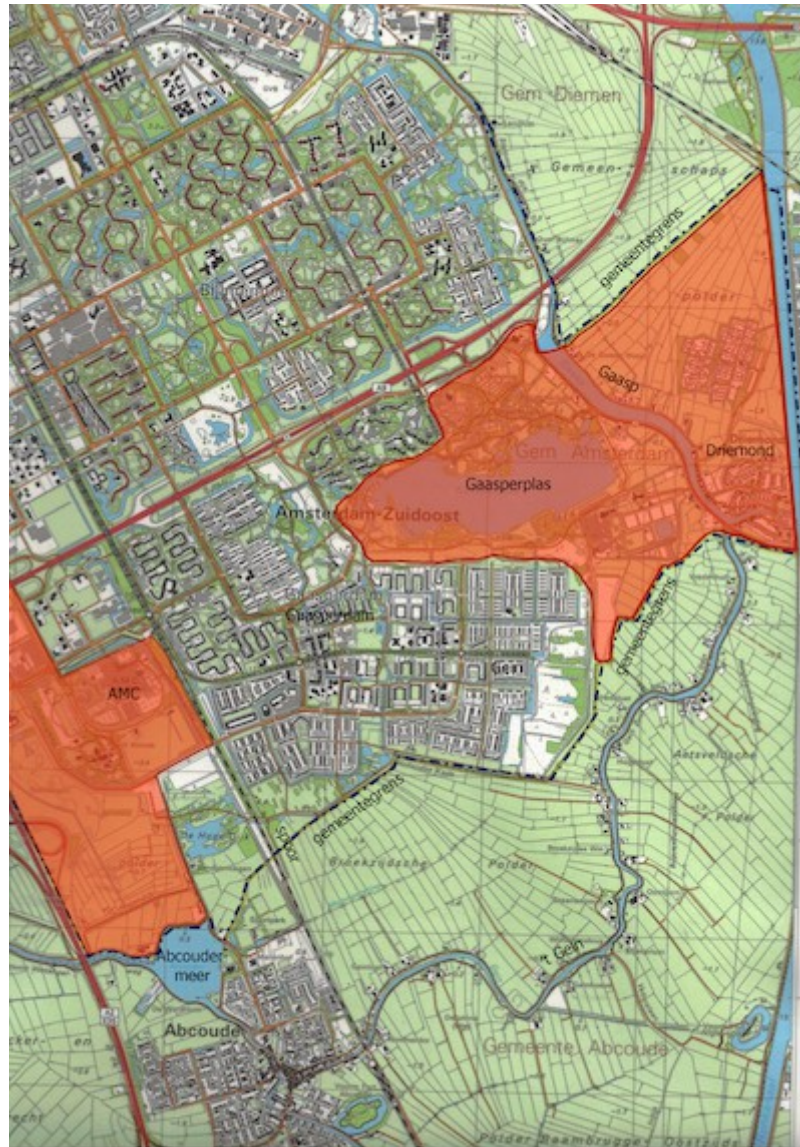

2. Dit gebied grenst direct aan belangrijk recreatiegebied De Hoge Dijk

De hoge Dijk is een kleinschalig recreatiegebied met een hoge recreatiedruk. Het hoort bij de sterke én kwetsbare wijk Amsterdam Zuidoost. Gezinnen rusten, spelen, poedelen, sporten, zwemmen en wandelen er, en kinderen en volwassenen leren bij Natuurvereniging De ruige Hof de natuur kennen. We leren er vogels spotten, er broeden en fourageren bijzondere soorten. Vrijwilligers onderhouden de terreinen. Het gebied ligt tussen aan de ene kant de woonwijken Holendrecht en Gein, en aan de andere kant het zoekgebied Abcoudermeer. Zo dichtbij, dat mega – windturbines het sterk zouden domineren. Het wel gebruikte argument “dat er toch al een snelweg in de buurt van dit recreatiegebiedje is” vinden wij geen goed argument om dit gebiedje van zijn ruimtelijke en verademende werking voor de grote stadswijk te beroven. Bewoners in Amsterdam Zuidoost kunnen rust, ruimte en groen goed gebruiken. De woningen zijn vaak klein en hebben vaak geen tuin of balkon. Geluid dringt er sterk door want woningen zijn vaak slecht geïsoleerd. Laat de bewoners van Zuidoost deze recreatiestreek behouden en van de ruimtelijkheid kunnen genieten.

3. Afstand tot bewoning

Nederland hanteert 47db als geluidsnorm. Het advies van WHO is 45 db. Dat betekent dat Nederland 60 % meer geluid toestaat dan WHO adviseert. Mondiaal en Europees gezien hangt Nederland hiermee onderaan als het gaat om de mate van beschermen van burgers en toepassen van het voorzorgsbeginsel. Om dergelijke normen, die als experiment met de bevolking beschouwd kunnen worden, dan ook nog toe te passen op gebieden die zo kwetsbaar zijn, is niet verantwoord en niet sociaal. Beter is het om de normen die het laatste onderzoek geven te hanteren. Tienmaal de masthoogte is, bij de allernieuwste turbines, die het geluid dempen, verantwoord. Zie het onderzoek van Professor de Laat.

Was getekend, A.M. Koks, secretaris [Stichting Stop Windturbines Geingebied](#), KvK861621219
p.a. Gein Noord 42, 1391 HA Abcoude, stswg.sk@gmail.com, De Ronde Venen, 15-3-2021